

### Geschäftsführung



**Anja Siegesmund, Ministerin a. D.**  
Geschäftsführende Präsidentin  
[siegesmund@bde.de](mailto:siegesmund@bde.de)  
+49 30 590 03 35-10



**Anna Körner**  
Persönliche Referentin der  
Präsidentin  
[koerner@bde.de](mailto:koerner@bde.de)  
+49 30 590 03 35-91



**Stephanie von Söhnen**  
Assistentin der Präsidentin  
[soehnen@bde.de](mailto:soehnen@bde.de)  
+49 30 590 03 35-92



**Dr. Andreas Bruckschen**  
Stv. Hauptgeschäftsführer  
[bruckschen@bde.de](mailto:bruckschen@bde.de)  
+49 30 590 03 35-30



**Andrea Gemović**  
Referentin | Assistenz  
Kreislaufwirtschaft  
[gemovic@bde.de](mailto:gemovic@bde.de)  
+49 30 5900 335-31



**Jens Loschwitz**  
Geschäftsführer / Justitiar  
[loschwitz@bde.de](mailto:loschwitz@bde.de)  
+49 30 5900 335 -80



**Alexander Haumann**  
**Juri Nelius**  
Assistenz Justitiariat  
[assistenz-justitiariat@bde.de](mailto:assistenz-justitiariat@bde.de)  
+49 30 590 03 35-81

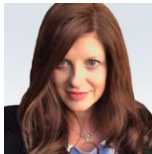

**Julia Kraatz**  
Geschäftsführerin / Kaufmännische  
Leitung und Controlling  
[kraatz@bde.de](mailto:kraatz@bde.de)  
+49 30 5900 335 -18



**Dr. Christian Suhl**  
Geschäftsführer / Syndikusanwalt,  
Leiter der Brüsseler Vertretung  
[suhl@bde.de](mailto:suhl@bde.de)  
+32 2 548 38-92



**Odile Zeller**  
Assistentin des  
Geschäftsführers Brüssel  
[zeller@bde.de](mailto:zeller@bde.de)  
+32 2 548 38-90

### Biomasse, Elektronik, Textilien und Wasser



**Sascha Roth**  
Bereichsleitung  
[roth@bde.de](mailto:roth@bde.de)  
+49 30 590 03 35-22

### Mineralik und Sonderabfallwirtschaft



**Freya Sternkopf**  
Bereichsleiterin  
[sternkopf@bde.de](mailto:sternkopf@bde.de)  
+49 30 590 03 35-40



**Volker Andreas**  
Referent Mineralik und  
Logistik  
[andreas@bde.de](mailto:andreas@bde.de)  
+49 30 590 03 35-70



**Katrin Buckenauer**  
Abteilungsassistentin  
[buckenauer@bde.de](mailto:buckenauer@bde.de)  
+49 30 590 03 35-55

## Kommunikation, Presse- und Öffentlichkeitsarbeit



**Dirk Böttner Langolf**  
Pressesprecher  
Leitung Kommunikation, Presse- und  
Öffentlichkeitsarbeit  
[boettner-langolf@bde.de](mailto:boettner-langolf@bde.de)  
+49 30 590 03 35-20



**Nicola Otto**  
Referentin  
[otto@bde.de](mailto:otto@bde.de)  
+49 30 590 03 35-21



**Till Heinrich**  
Referent  
[heinrich@bde.de](mailto:heinrich@bde.de)  
+49 30 590 03 35-25



**Katharina Summ**  
Volontärin  
[summ@bde.de](mailto:summ@bde.de)  
+49 30 590 03 35-27

## Ansprechpartner\*innen im Team Berlin und Brüssel



**Maximilian Eiles**  
Rechtsreferent mit dem Schwerpunkt  
Vergabe- und Europarecht (Berlin)  
[eiles@bde.de](mailto:eiles@bde.de)  
+49 30 590 03 35-51



**Denny Friedrichsohn**  
Objektmanager (Berlin)  
[friedrichsohn@bde.de](mailto:friedrichsohn@bde.de)  
Tel.: +49 30 590 03 35-78



**Vera Greb**  
Europareferentin für  
Abfall- und Umweltrecht (Brüssel)  
[greb@bde.de](mailto:greb@bde.de)  
+32 2 548 38-95



**Karsten Kurth**  
Referent für Research, Trends  
und Digitalisierung (Berlin)  
[k.kurth@bde.de](mailto:k.kurth@bde.de)  
+49 30 590 03 35-11



**Ramona Leuthold**  
Empfang / Veranstaltungen (Berlin)  
[leuthold@bde.de](mailto:leuthold@bde.de)  
+49 30 590 03 35-98



**Yannick Müller**  
Legal Advisor, Europareferent  
für Binnenmarkt, Abfall- &  
Umweltrecht (Brüssel)  
[mueller@bde.de](mailto:mueller@bde.de)  
+32 2 548-38-94



**Ramona Pourziaei**  
Referentin Kreislaufwirtschaft (Berlin)  
[pourziaei@bde.de](mailto:pourziaei@bde.de)  
+49 30 590 03 35-32



**Silke Schilling**  
Mitgliederbetreuung (Berlin)  
[schilling@bde.de](mailto:schilling@bde.de)  
+49 30 590 03 35-63



**Andrea Schlaitz**  
Fort- und Weiterbildung (Berlin)  
[schlaitz@bde.de](mailto:schlaitz@bde.de)  
+49 30 5900335-90



**Dr. Carmen Stolze**  
Fachreferentin Metallrecycling  
(Berlin)  
[stolze@bde.de](mailto:stolze@bde.de)  
+49 30 590 03 35-82



**Sinéad Thielen**  
Europareferentin für  
Klima , Energie, Wasser  
und Ökodesign (Brüssel)  
[Thielen@bde.de](mailto:Thielen@bde.de)  
+32 254 838 96